SCHMID

REF
EREN
ZEN

REFERENZLISTE

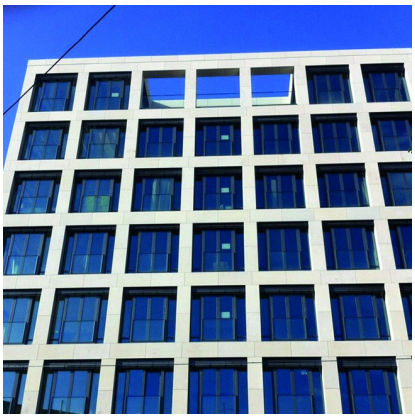

WOHN- UND GESCHÄFTSHAUS WENGENTOR ULM

Neubau Wohn- und Geschäftshaus Wengentor Ulm

PROJEKTDATEN

BAUJAHR: 2012
ORT: Ulm
TYP: Wohnungsbau
SPARTE: Rohbau
ARCHITEKT / PLANER: -

MATTHÄUS SCHMID
BAUUNTERNEHMEN GMBH & CO. KG

- -

MATTHÄUS SCHMID
STAHLBAU GMBH & CO. KG

- -

MATTHÄUS SCHMID
IMMOBILIEN GMBH & CO. KG

Hornberg 8
88487 Mietingen-Baltringen
Telefon 07356/301-0
Telefax 07356/301-35
www.perfekt-bauen.de